



### CONDIZIONI ECONOMICHE DI FORNITURA

Codice Offerta: **000516ESVFP01XXD1XEEPLDVarX2604X**

Descrizione Offerta: **D1-EEPLDVar-2604**

Validità di sottoscrizione: dal **01/04/2026** al **30/06/2026**

L'offerta denominata "Placet Variabile" è dedicata ai Clienti finali titolari di punti di fornitura di Energia Elettrica per **Uso Domestico** alimentati in BT, ai sensi del comma 2.3, lettera a) del TIV (Testo Integrato delle disposizioni dell'Autorità per l'energia elettrica e il gas per l'erogazione dei servizi di vendita dell'energia elettrica di maggior tutela e di salvaguardia ai clienti finali), a esclusione dei clienti multisito, qualora almeno un punto di prelievo non ricada nei casi sopra descritti, e dei clienti titolari di forniture destinate alle amministrazioni pubbliche.

Le presenti CTE integrano le clausole riportate nelle CGF e, in caso di contrasto, prevalgono su queste ultime. Tutti i corrispettivi indicati sono da intendersi al netto di IVA e/o imposte, che saranno applicate in fase di fatturazione nella misura prevista dalle competenti Autorità.

#### Vendita di Energia Elettrica

L'offerta prevede l'applicazione dei corrispettivi riportati nella seguente tabella, al loro delle perdite di rete in BT (10%).

Corrispettivi definiti dal venditore (escluse IVA e imposte)	
Corrispettivo dipendente dal consumo ( $P_{VOL}$ )	$P\_INGM + 0,088000$ €/kWh
Corrispettivo in quota annua ( $P_{FIX}$ )	<b>200,00</b> €/Pod/anno

$P\_INGM$  è il valore consuntivo medio aritmetico mensile del PUN, espresso in €/kWh, così come determinato dal GME, eventualmente differenziato per fasce come sopra indicato, e pubblicato sul sito internet de l'ARERA. Negli ultimi 12 mesi, il  $P\_INGM$  ha raggiunto il valore massimo di 0,143021 Eur/kWh in F1, 0,153908 Eur/kWh in F2 e 0,138087 Eur/kWh in F3 nel mese di marzo 2026. La componente  $P_{FIX}$  sopra indicata è fissa e invariabile per 12 mesi dall'attivazione della fornitura. Decorso tale periodo, ferma restando la facoltà di recesso del cliente, in mancanza di una diversa scelta verranno applicate le condizioni previste dall'offerta Placet commercializzata nel momento in cui verrà effettuata la comunicazione. LORO F.lli SPA invierà la comunicazione delle nuove condizioni economiche in forma scritta, con un preavviso non inferiore a 3 mesi rispetto alla decorrenza delle variazioni.

È inoltre prevista l'applicazione dei corrispettivi di dispacciamento di cui all'Art. 24 del TIS e periodicamente aggiornati dall'ARERA e da Terna, incrementati del fattore per tenere conto delle perdite di energia elettrica sulle reti di trasmissione e di distribuzione pubblicato nella Tabella 4, colonna A allegata al TIS.; corrispettivo mercato capacità per le offerte PLACET di cui al comma 18.1 lettera c della Delibera 555/2017/R/com e al comma 34.9 del TIV così come definito ed aggiornato dall'ARERA.

#### Sconti e/o bonus

Al Cliente con spedizione della fattura in formato elettronico e contestualmente domiciliazione bancaria/postale o su carta di credito dei pagamenti, è applicato uno sconto in fattura pari a quanto previsto all'articolo 11.9 delle Condizioni Generali di Fornitura.

#### Prodotti e/o Servizi aggiuntivi

Nessuno.

#### Spesa per il servizio di trasporto e gestione del contatore

I corrispettivi applicati in fattura comprendono:

- le tariffe di distribuzione, misura e relativa commercializzazione, come definite dall'ARERA ai sensi del TIT e del TIME per il periodo 2026;
- le componenti UC3 e UC6 così come definite ai sensi del TIT.

#### Spesa per oneri generali di sistema

È prevista l'applicazione delle componenti  $A_{SOS}$  e  $A_{RIM}$  così come definite dal TIT e periodicamente aggiornate dall'ARERA. La componente  $A_{SOS}$  serve per finanziare il sistema di incentivi riconosciuti per la produzione di energia elettrica da fonti rinnovabili o da cogenerazione. È a carico di tutti i clienti elettrici.

Per maggiori informazioni sui corrispettivi applicati, visitare il sito web: [arera.it/consumatori/valori-rete-oneri-domestici-ee](http://arera.it/consumatori/valori-rete-oneri-domestici-ee)

#### Imposte e IVA

Per i valori delle imposte e dell'IVA applicate alle componenti di spesa, si veda il dettaglio presente sul nostro sito internet all'indirizzo: <https://www.lorolucegas.it/normativa/>

#### Altri corrispettivi

Il Cliente è tenuto al pagamento degli importi e degli oneri indicati nelle Condizioni Generali di Fornitura, oltre ad IVA e imposte.

Nel caso in cui il Cliente, nel corso della fornitura, richieda a LORO F.lli S.p.A. una prestazione di competenza del Distributore, il fornitore si riserva di chiedere al Cliente l'importo eventualmente addebitato alla stessa da parte del Distributore, in relazione alla specifica richiesta di prestazione.

#### Periodicità di fatturazione

La fatturazione avverrà con la frequenza indicata nell'art. 11 delle Condizioni Generali di Fornitura.

Il cliente dichiara di aver valutato attentamente le offerte a Lui proposte da **LORO F.lli S.p.A.**, con la piena consapevolezza degli elementi di rischio associati alle condizioni economiche scelte. Egli dichiara, inoltre, di aver letto, compreso ed accettato integralmente le condizioni indicate nella presente offerta e le Condizioni Generali di Fornitura, di cui questa offerta è parte integrante.

**Luogo e data** \_\_\_\_\_

**Firma** \_\_\_\_\_

## INFORMAZIONI UTILI

Per la Normativa riguardante la fornitura di Energia Elettrica è presente un'apposita sezione sul nostro sito internet [www.lorolucegas.it](http://www.lorolucegas.it)  
URL diretto: <https://www.lorolucegas.it/normativa/>

È disponibile sul sito <https://www.lorolucegas.it/> la "Guida alla Lettura" inerente la "Bolletta 2.0: criteri per la trasparenza delle bollette per i consumi di elettricità e/o di gas distribuito a mezzo reti urbane" in conformità a quanto stabilito all'Allegato A alla Delibera 501/2014/R/com e s.m.i. Sono altresì disponibili sul sito, oltre al mix energetico, anche i moduli, le informazioni relative alle aliquote delle imposte e alle aree nelle quali l'offerta è attivabile.

La composizione del mix medio nazionale utilizzato per la produzione di energia elettrica immessa nel sistema elettrico nazionale e venduta da LORO F.II S.p.A. negli ultimi due anni, come determinato dal Gestore dei Servizi Elettrici (GSE), è consultabile sul sito <https://www.lorolucegas.it/>

Di seguito si riporta l'indirizzo internet da consultare per le informazioni utili all'ottenimento del "Bonus sociale per disagio economico elettrico gas e idrico": <https://www.arera.it/privacy-policy/bonus-sociale-per-disagio-economico-elettrico-gas-e-idrico>

Tabella indicativa della spesa annua complessiva (al netto di IVA e Accise) per cliente domestico		
La tabella riporta il peso percentuale dei diversi corrispettivi sulla spesa media annua, imposte escluse. Le percentuali si riferiscono ad un uso domestico residente con consumo medio di 2.700 kWh/anno e potenza contrattuale di 3 kW.	Spesa per la materia Energia.	80,09%
	Spesa per il trasporto e la gestione del contatore	12,36%
	Spesa per oneri di sistema	07,55%
	<i>di cui Asos</i>	07,14%

INDICATORE DEL LIVELLO SPECIFICO DI QUALITÀ COMMERCIALE	STANDARD SPECIFICO DAL 2019	RISPETTO DELLO STANDARD NEL 2025
Tempo massimo di risposta motivata ai reclami scritti	30 giorni solari	95%
Tempo massimo di rettifica di fatturazione	i) 60 giorni solari ii) 90 giorni solari per le fatture con periodicità quadrimestrale	100%
Tempo massimo di rettifica di doppia fatturazione	20 giorni solari	100%
INDICATORE DEL LIVELLO GENERALE DI QUALITÀ COMMERCIALE	STANDARD GENERALE DAL 2019	RISPETTO DELLO STANDARD NEL 2025
Percentuale minima di risposte a richieste scritte di informazione inviate entro il tempo massimo di 30 giorni solari	95%	99%

MIX ENERGETICO DI FONTI (art. 8, comma 11, del DM 224 del 14 luglio 2023)	ANNO DI RIFERIMENTO	FONTI RINNOVABILI	CARBONE	LIGNITE	GAS NATURALE	PRODOTTI PETROLIFERI	NUCLEARE	ALTRE FONTI
Composizione del mix nazionale di produzione dell'energia elettrica immessa nel sistema elettrico italiano (*)	2024	51,83%	01,527%	-	42,01%	00,47%	-	04,17%
		118,44 TWh	03,46 TWh	-	96,01 TWh	01,06 TWh	-	9,53 TWh
Composizione del mix energetico utilizzato per la produzione dell'energia elettrica venduta da LORO F.II S.p.A. (*)	2024	08,04%	11,88%	-	66,51%	01,11%	05,03%	07,43%
		2.559,41 MWh	3.781,81 MWh	-	21.172,40 MWh	353,35 MWh	1.601,22 MWh	2.365,22 MWh
Composizione del mix energetico per contratto (*)	2024	08,05%	11,88%	-	66,50%	01,11%	05,03%	07,43%
		2.563,41 MWh	3.781,29 MWh	-	21.169,51 MWh	353,30 MWh	1.601,00 MWh	2.364,90 MWh

(\*) dato Pre-Consuntivo

Fasce Orarie	
<b>Fascia F1</b>	dal lunedì al venerdì, dalle ore 08.00 alle ore 19.00, escluse le festività nazionali.
<b>Fascia F2</b>	dal lunedì al venerdì, dalle ore 07.00 alle ore 08.00 e dalle ore 19.00 alle ore 23.00, escluse le festività nazionali; sabato, dalle ore 07.00 alle ore 23.00, escluse le festività nazionali.
<b>Fascia F3</b>	dal lunedì al sabato, dalle ore 00.00 alle ore 07.00 e dalle ore 23.00 alle ore 24.00; domenica e festivi, tutte le ore della giornata.

Altri oneri/Servizi accessori	
<b>Descrizione dell'onere/servizio</b>	<b>Corrispettivo previsto</b>
Oneri generali di sistema	Consultare il sito web: <a href="http://arera.it/consumatori/valori-rete-oneri-domestici-ee">arera.it/consumatori/valori-rete-oneri-domestici-ee</a>  Codice QR: 

**Modalità di indicizzazione/variazioni:** i corrispettivi potranno essere soggetti a indicizzazioni/variazioni degli importi per le sezioni e con le modalità eventualmente stabilite dall'ARERA.

**Descrizione dello Sconto e/o del Bonus:** al Cliente con spedizione della fattura in formato elettronico e contestualmente domiciliazione bancaria/postale o su carta di credito dei pagamenti, è applicato uno sconto in fattura pari a quanto previsto all'articolo 11.9 delle Condizioni Generali di Fornitura.

**Altri dettagli sull'offerta:** nessuno.

Per una stima della spesa annua personalizzata sulla base del Suo consumo effettivo può utilizzare il "Portale Offerte Luce e Gas".

Come hai conosciuto LORO luce gas? Barrare la casella di interesse, anche con scelta multipla	
Telemarketing	Presenza a Mercati, Fiere, Centri commerciali
Ricerche Web	Volantinaggio
Navigazione sui Social	Altro:
Contattato da Agente	
Contattato da Punto Vendita	
Segnalato da un Cliente LORO	
Sono Ex-Cliente luce gas	

## PLACET VARIABILE ENERGIA ELETTRICA DOMESTICO

CODICE: 000516ESVFP01XXD1XEEPLDV<sub>ARX</sub>2604X

OFFERTA ENERGIA ELETTRICA

VALIDA DAL 01/04/2026 AL 30/06/2026

Venditore	LORO F.Ili S.p.A. - P.IVA 00145020244 Indirizzo di posta: Via Circonvallazione, 95 - 36045 Lonigo (VI) Sito internet: <a href="https://www.lorolucegas.it/">https://www.lorolucegas.it/</a> Numero telefonico: 800 295 960 Indirizzo di posta elettronica: <a href="mailto:info@lorolucegas.it">info@lorolucegas.it</a> Indirizzo di posta elettronica certificata: <a href="mailto:commercialelorolg@pec.it">commercialelorolg@pec.it</a>
Durata del contratto	La durata del contratto è a tempo indeterminato, decorrente dalla data di attivazione della fornitura con LORO F.Ili S.p.A.
Condizioni dell'offerta	È dedicata ai Clienti finali titolari di punti di fornitura per uso Domestico alimentati in Bassa Tensione (BT)
Metodi e canali di pagamento	Bollettino postale; Bonifico bancario; Carta di credito; Domiciliazione bancaria; Domiciliazione postale; Lottomatica; PagoPA; Sportello; Ufficio postale
Frequenza di fatturazione	• Bimestrale
Garanzie richieste al cliente	Nessuna.

### SPESA ANNUA STIMATA IN €/ANNO (ESCLUSE IMPOSTE E TASSE)

Consumo annuo (kWh)	Spesa annua stimata dell'offerta
<b>Cliente con potenza impegnata 3 kW - contratto per abitazione di residenza</b>	
1.500	732,73 €/anno
2.200	937,38 €/anno
2.700	1.083,55 €/anno
3.200	1.229,73 €/anno
<b>Cliente con potenza impegnata 3 kW - contratto per abitazione non di residenza</b>	
900	646,07 €/anno
4.000	1.552,37 €/anno
<b>Cliente con potenza impegnata 4,5 kW - contratto per abitazione di residenza</b>	
3.500	1.353,02 €/anno
<b>Cliente con potenza impegnata 6 kW - contratto per abitazione di residenza</b>	
6.000	2.119,48 €/anno

Per informazioni sulla spesa personalizzata e su altre offerte disponibili nel mercato può consultare il Portale Offerte Luce e Gas [www.ilportaleofferte.it](http://www.ilportaleofferte.it).

### CONDIZIONI ECONOMICHE

Prezzo	Prezzo variabile
Corrispettivi definiti dal venditore *	
Corrispettivo annuo	200 €/kWh
Corrispettivo per il consumo	PUN Index GME × 1,1 + 0,088 €/kWh
Indice	PUN Index GME - Il PUN Index GME è pari, per ciascun mese solare e suddivisa nelle fasce orarie F1 e F23 così come definite dalla Delibera ARERA 181/06, alla media ponderata dei prezzi zonali per le quantità acquistate relativamente a portafogli zonali in prelievo in ciascuna zona geografica di mercato, espressa in Eur/kWh così come pubblicata dal Gestore dei Mercati Energetici (GME).
Periodicità indice	Mensile

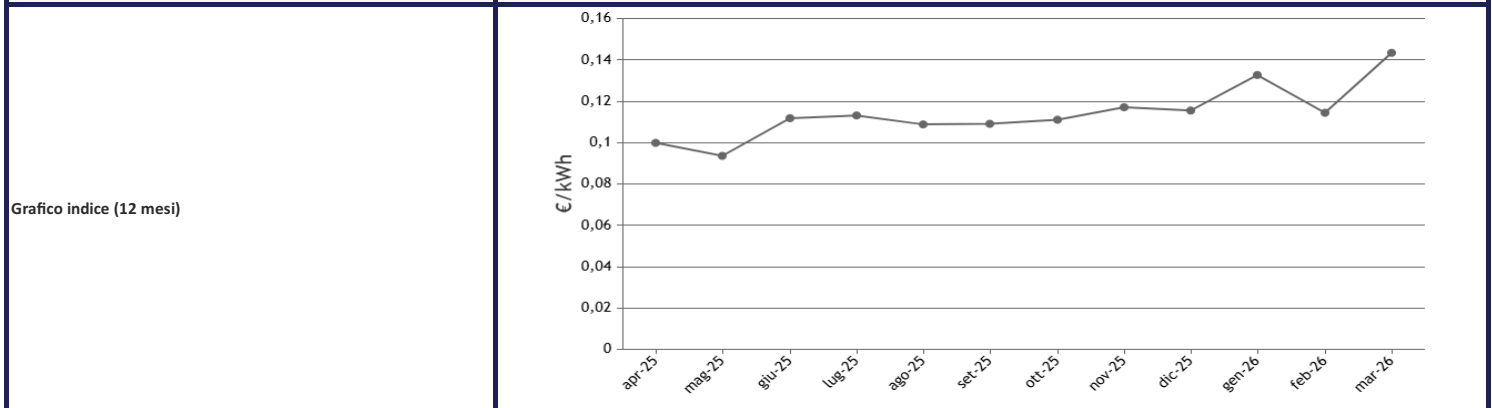

Altri corrispettivi *	Sito web: <a href="http://arera.it/consumatori/valori-rete-oneri-domestici-ee">arera.it/consumatori/valori-rete-oneri-domestici-ee</a>
Imposte	È presente un'apposita sezione sul nostro sito internet <a href="http://www.lorolucegas.it">www.lorolucegas.it</a> - URL diretto: <a href="https://www.lorolucegas.it/normativa/">https://www.lorolucegas.it/normativa/</a>
Sconti e/o bonus	Al Cliente con spedizione della fattura in formato elettronico e contestualmente domiciliazione bancaria/postale o su carta di credito dei pagamenti, è applicato uno sconto in fattura pari a quanto previsto all'articolo 11.9 delle Condizioni Generali di Fornitura.
Prodotti e/o servizi aggiuntivi	Nessuno
Durata condizioni e rinnovo	Le condizioni di cui alla presente offerta saranno applicate per 12 mesi dalla data di attivazione della fornitura. Con un preavviso pari a 3 mesi rispetto alla scadenza naturale di tale periodo di validità, il venditore informerà il cliente – mediante apposita comunicazione scritta – sui nuovi parametri economici che verranno applicati successivamente al termine di tale periodo.
Altre caratteristiche	Nessuna



\* Escluse imposte e tasse

## ALTRE INFORMAZIONI

Reclami, risoluzione delle controversie e diritti del consumatore	<p>In applicazione di quanto previsto nell'Allegato A alla Delibera ARERA nr. 413/2016/R/com e s.m.i. (di seguito "TIQV"), LORO F.lli S.p.A. è tenuta a rispettare i livelli generali di qualità commerciale, i quali prevedono: - di fornire risposta a richieste scritte di informazioni entro 30 giorni solari; - di fornire risposta a reclami scritti entro 30 giorni solari; - di restituire gli importi non dovuti e già pagati dal Cliente a seguito di rettifica di fatturazione entro 60 giorni solari (90 giorni solari nel caso in cui la fatturazione abbia periodicità quadrimestrale); - di rettificare la doppia fatturazione e restituire gli importi non dovuti entro 20 giorni solari per importi pagati dal Cliente. Qualora i livelli specifici di servizio qualità non siano rispettati da LORO F.lli S.p.A., quest'ultima è tenuta al versamento al Cliente - a titolo di indennizzo - di un importo pari a € 25,00. Il TIQV prevede inoltre che: - se una prestazione viene eseguita oltre lo standard previsto, ma entro il doppio del tempo, l'indennizzo sia di € 25,00; - se la prestazione viene eseguita oltre il doppio del tempo, ma entro il triplo, l'indennizzo sia di € 50,00; - se la prestazione viene eseguita oltre il triplo del tempo, l'indennizzo sia di € 75,00. In caso di violazione di standard specifici di qualità di competenza del Distributore, sia per la fornitura di energia elettrica sia per la fornitura di gas naturale LORO F.lli S.p.A. è tenuta al versamento al Cliente finale, che gli ha chiesto la prestazione e per la quale il Distributore non ha rispettato il livello specifico, dell'indennizzo automatico ricevuto dal Distributore. In caso di reclamo, quando vi è la presenza di richieste dati tecnici inviata tempestivamente da LORO F.lli S.p.A. al Distributore, l'indennizzo sarà erogato solo nel caso in cui la risposta motivata al reclamo del Cliente non sia trasmessa entro il termine di 30 giorni solari dalla ricezione. Il Cliente finale potrà inviare in qualsiasi momento al Fornitore un reclamo, anche utilizzando l'apposito modulo reperibile sul sito internet <a href="http://www.lorolucegas.it">www.lorolucegas.it</a>. Il reclamo andrà inoltrato al Fornitore tramite una delle seguenti modalità di invio: a) e-mail all'indirizzo <a href="mailto:servizioclienti@lorolucegas.it">servizioclienti@lorolucegas.it</a> oppure <a href="mailto:reclami@lorolucegas.it">reclami@lorolucegas.it</a>; b) Posta all'indirizzo LORO F.lli Spa - Divisione Luce Gas, Via Circonvallazione nr. 95, 36045 Lonigo (VI); c) Fax al numero 04441240818; d) Consegna presso un Punto Vendita. Nel caso in cui non si utilizzi l'apposito modulo, nella comunicazione dovranno essere indicate obbligatoriamente le seguenti informazioni minime: a) Nome e cognome; b) Indirizzo di fornitura; c) Indirizzo postale, se diverso dall'indirizzo di Fornitura, o di posta elettronica per l'invio della risposta; d) Il servizio cui si riferisce il reclamo (elettrico, gas o entrambi); e) Il codice identificativo del POD/PDR, ove disponibile, e il codice cliente; f) Breve descrizione dei fatti contestati. Per i reclami relativi al servizio di distribuzione e misura della fornitura di energia elettrica e al servizio di distribuzione della fornitura di gas naturale, LORO F.lli S.p.A. richiede al Distributore i dati tecnici necessari a inviare la risposta al Cliente. Per detti servizi il Cliente può inviare il reclamo direttamente al Distributore, il quale è tenuto a rispondere al Cliente non oltre 30 giorni solari. A norma dell'art.37 del TIQV, entro il 30 giugno di ogni anno LORO F.lli S.p.A. renderà disponibili per i Clienti sul proprio sito internet tutte le informazioni relative ai livelli effettivi di qualità commerciale raggiunti nel corso dell'anno precedente. Il Cliente, in seguito a mancata risposta del Fornitore a un reclamo scritto entro il termine stabilito dal TIQV, oppure in caso di risposta non soddisfacente, ha la possibilità di attivare - ai sensi del TICO (Testo Integrato Conciliazione) - il Servizio Conciliazione dell'ARERA, al fine di tentare di risolvere con procedura online eventuali controversie, senza ricorrere a vie giudiziarie. Il Servizio è rivolto ai clienti domestici e ai clienti non domestici connessi in bassa e media tensione (BT / MT). L'attivazione del Servizio Conciliazione avviene mediante compilazione online di apposita richiesta, accessibile dai siti <a href="http://www.arera.it">www.arera.it</a> o <a href="http://www.conciliazione.energia.it">www.conciliazione.energia.it</a>. Per maggiori informazioni è possibile utilizzare l'indirizzo mail <a href="mailto:serviziocconciliazione@acquienteunico.it">serviziocconciliazione@acquienteunico.it</a>, contattare lo Sportello per il Consumatore al numero 800.166.654. oppure consultare il sito internet <a href="http://www.lorolucegas.it">www.lorolucegas.it</a> nella sezione "Normativa". Gli esercenti la fornitura devono inoltre rispettare il Codice del Consumo, il Codice di Condotta Commerciale dell'ARERA e la regolazione vigente in tema di bonus sociale. Per ottenere ulteriori informazioni generali sui propri diritti e in merito al Codice di condotta commerciale, che impone precise regole di comportamento per i venditori, consulti il sito dell'Autorità di Regolazione per Energia Reti e Ambiente <a href="http://www.arera.it">www.arera.it</a> o chiami il numero verde 800.166.654.</p>
Diritto di ripensamento	<p>Il Contratto si perfeziona nel momento in cui il Cliente riceve da LORO F.lli S.p.A. la Comunicazione di Accettazione della Richiesta di Fornitura da parte della Società. Detta Accettazione verrà comunicata al Cliente tramite lettera, fax o posta elettronica. Qualora la Richiesta di Fornitura sia stata sottoscritta a distanza o in un luogo diverso dagli uffici commerciali della Società, il Cliente domestico può esercitare il Diritto di Ripensamento, anche con riferimento ad un solo punto di Fornitura, senza oneri e senza specificarne il motivo, dandone comunicazione scritta a LORO F.lli S.p.A. - mediante posta elettronica o raccomandata A/R oppure fax o PEC - entro 14 (quattordici) giorni decorrenti dalla data della conclusione del contratto.</p>
Attivazione della fornitura	<p>Al Cliente sarà comunicata per iscritto l'accettazione della richiesta di fornitura. In caso di cambio fornitore, l'attivazione della fornitura avverrà nel rispetto dei termini per il recesso dal precedente fornitore, così come imposti dalla vigente normativa, e sarà eseguita indicativamente e salvo diversa comunicazione entro 90 giorni dalla conclusione del contratto, rimanendo comunque soggetta a preventive verifiche sull'affidabilità creditizia del cliente e/o del punto di fornitura, sulla correttezza e completezza dei dati contrattuali, all'esito positivo delle misure preventive eventualmente prescritte da normativa e all'attivazione dei servizi di trasporto, distribuzione e dispacciamento. Nei casi di nuova attivazione o subentro su cessato è necessario che sia completato il processo di attivazione da parte del distributore locale, e saranno dovute le spese da quest'ultimo ascritte a debito così come previsto dalla vigente regolazione. In caso di voltura la richiesta di attivazione sarà eseguita entro quattro giorni lavorativi dal ricevimento di tutta la documentazione completa del cliente; a quest'ultimo saranno addebitate le spese che il distributore locale iscriverà a debito secondo quanto previsto dalla vigente regolazione.</p>
Dati di lettura	<p>Tutte le misure comunicate dal distributore locale saranno utilizzate in maniera prioritaria per la determinazione dei consumi. Il Cliente ha comunque facoltà di comunicare l'autolettura secondo i tempi e le modalità indicati in fattura. Nel caso in cui, con riferimento alla medesima data, siano disponibili sia un'autolettura idonea fornita dal Cliente sia una lettura rilevata dal distributore locale, La Società utilizzerà quest'ultima come lettura valida ai fini della fatturazione. In mancanza di autolettura del cliente o di lettura del distributore locale, la fattura sarà emessa sulla base del miglior dato di consumo a disposizione della Società. Tale dato sarà determinato sulla base dei consumi effettuati in analoghi periodi di fornitura precedenti.</p>
Ritardo nei pagamenti	<p>Nel caso in cui il Cliente non abbia eseguito il pagamento della fattura entro la sua naturale scadenza, riceverà tramite raccomandata A/R o posta elettronica certificata (PEC), con relative spese postali a carico, una comunicazione di costituzione in mora, nella quale verrà indicato il termine ultimo di pagamento. Trascorsi inutilmente almeno 3 (tre) giorni lavorativi dal termine ultimo per il pagamento, la Società richiederà al distributore locale la riduzione di potenza/sospensione della fornitura. Il termine per presentare al distributore locale, da parte della Società, la richiesta ufficiale di sospensione della fornitura non sarà inferiore a: i) 25 giorni solari dalla ricezione, da parte del cliente finale, della predetta comunicazione in caso di forniture di energia elettrica in BT con misuratore che consenta la riduzione della potenza al 15% di quella disponibile; ii) 40 giorni solari in tutti gli altri casi. Al Cliente saranno addebitate le successive spese di disattivazione e riattivazione così come previsto da Testo Integrato delle condizioni economiche per l'erogazione del servizio di Connessione (TIC). Per i Clienti in BT, ove sussistano determinate condizioni tecniche del misuratore, il distributore locale effettuerà inizialmente una riduzione della potenza al 15% di quella disponibile. Decorsi ulteriori 15 giorni con morosità persistente, procederà senza ulteriore avviso alla sospensione della fornitura. In caso di sospensione o di riduzione della potenza avvenuta senza che sia stata inviata la comunicazione di costituzione in mora, sarà riconosciuto al Cliente un indennizzo automatico secondo l'importo prestabilito dalle normative ARERA e non saranno richieste le spese di disattivazione/riattivazione della fornitura. La Società indicherà in ogni fattura emessa a carico del Cliente tutte le eventuali fatture precedenti non pagate. In caso di pagamento oltre la scadenza indicata in fattura, potranno essere addebitati gli interessi di mora, calcolati per i giorni di ritardo applicando il tasso di riferimento fissato dalla BCE aumentato del 3,5%. Al cliente buon pagatore, vale a dire al cliente che nei due anni precedenti abbia regolarmente pagato la bolle<sup>2</sup> entro i termini di scadenza, per i primi dieci giorni di ritardo saranno addebitati i soli interessi legali.</p>

## MODALITÀ E ONERI PER IL RECESSO

Modalità e tempistiche	<p>In qualsiasi momento il Cliente potrà esercitare il diritto di recesso dal contratto secondo le modalità e le tempistiche di cui alla Delibera ARERA nr. 783/2017/R/com e sue s.m.i., in particolare: i) recesso per cambio fornitore il cliente finale, in occasione della conclusione del nuovo contratto di fornitura, rilascia al venditore entrante, ovvero all'utente del dispiacciamento entrante o all'utente della distribuzione entrante da quest'ultimo individuato, apposita procura a recedere, per suo conto e in suo nome, dal contratto col venditore uscente; ii) recesso per disattivazione della fornitura il termine di preavviso non potrà essere superiore a 1 (un) mese dal ricevimento della comunicazione di recesso da parte del venditore uscente.</p>
Onere di recesso anticipato	Nessuno

## OPERATORE COMMERCIALE

Codice identificativo o nominativo	Firma e data

## DOCUMENTI ALLEGATI ALLA SCHEDA SINTETICA

- Modulo per l'esercizio del ripensamento
- Livelli di qualità commerciale
- Informazioni sulla composizione del mix di fonti energetiche primarie utilizzate per la produzione dell'energia elettrica fornita
- Ogni ulteriore documento o informazione obbligatori ai sensi della normativa vigente

Nota: Il cliente, prima di sottoscrivere la nuova offerta, è invitato a verificare la presenza di oneri di recesso anticipato dal contratto di fornitura attualmente in essere